

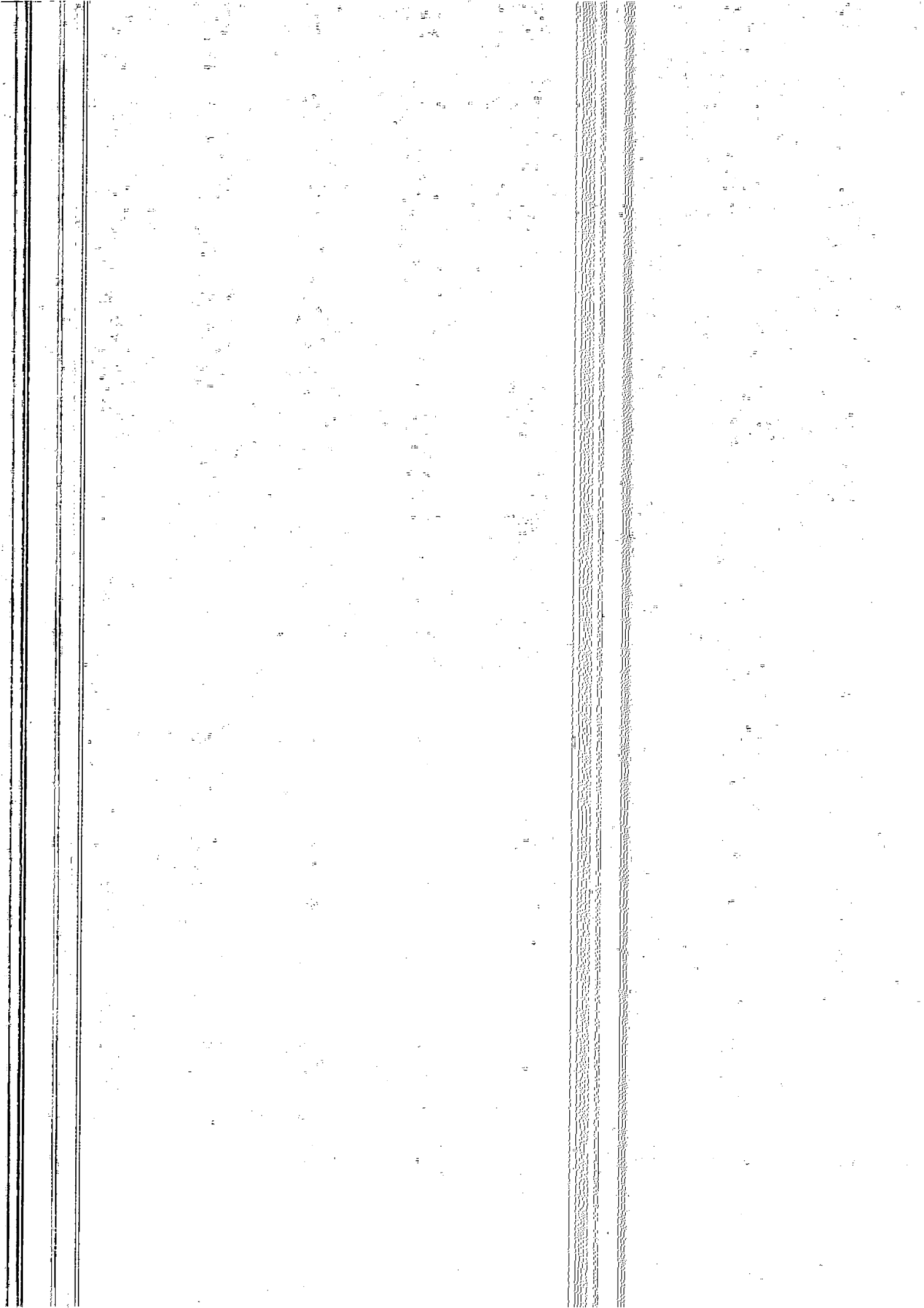

**แผนบริการวิชาการสู่สังคมและแผนเสริมสร้างความเข้มแข็ง
ของชุมชนเพื่อการนำไปใช้ประโยชน์ พ.ศ. 2558-2559
คณะครุศาสตร์ มหาวิทยาลัยราชภัฏบ้านสมเด็จเจ้าพระยา**

**ฝ่ายวิชาการ
คณะครุศาสตร์**



คำนำ

แผนการให้บริการวิชาการประจำปี พ.ศ. 2558 ของคณะครุศาสตร์ที่จัดทำขึ้นนี้ เป็นความร่วมมือกันภายในหน่วยงานทั้งคณะและสาขาวิชา โดยทีมงานบริหาร คณะครุศาสตร์ โดยเฉพาะฝ่ายวิชาการ ที่เป็นผู้ดูแลพร้อมกับการจัดทำร่วมกับการทำงานของระดับสถาบัน โดยมีการจัดทำร่วมกับสำนักวิทยบริการและเทคโนโลยีสารสนเทศ มหาวิทยาลัยราชภัฏบ้านสมเด็จเจ้าพระยา ซึ่งจัดขึ้นที่โรงเรียนและชุมชนวัดบางหญ้าแพรก การจัดทำแผนจัดทำขึ้นเพื่อใช้เป็นแนวทางในการดำเนินงานตามภารกิจด้านการให้บริการ วิชาการและวิชาชีพแก่สังคมของมหาวิทยาลัยราชภัฏบ้านสมเด็จเจ้าพระยา และเพื่อเป็น ประโยชน์ในการประสานการดำเนินการร่วมกันรวมถึงเป็นเครื่องมือในการติดตาม ประเมินผลการดำเนินงานอันจะส่งผลให้การดำเนินงานเป็นไปอย่างมีประสิทธิภาพ ซึ่ง สอดคล้องตาม พระราชบัญญัติมหาวิทยาลัยราชภัฏ พ.ศ. 2547 มาตรา 7 และมาตรา 8(4) ที่กำหนดให้มหาวิทยาลัยเป็นสถาบันอุดมศึกษาเพื่อการพัฒนาท้องถิ่นที่เสริมสร้างพลัง ปัญญาของแผ่นดินฟื้นฟูพลังการเรียนรู้ เชิดชูภูมิปัญญาท้องถิ่น ส่งเสริมวิชาการและวิชาชีพ ขั้นสูงให้บริการวิชาการแก่สังคม คณะครุศาสตร์หวังเป็นอย่างยิ่งว่าแผนการให้บริการ วิชาการแก่สังคม พ.ศ. 2558 โดยการร่วมกันดำเนินงานแผนและโครงการของหน่วยงาน ระดับสาขาวิชา/คณะฯ/สถาบัน หรือหน่วยงานอื่น ๆ มีการส่งเสริมให้อาจารย์และบุคลากร ได้ความรู้ความสามารถให้เป็นประโยชน์แก่สังคม รวมถึงนำองค์ความรู้จากการพัฒนา หลักสูตร การจัดการเรียนการสอนมาสู่การให้บริการวิชาการแก่ชุมชนสังคมให้นำไปใช้ ประโยชน์ได้อย่างแท้จริง และก่อให้เกิดประสิทธิภาพ สามารถนำประสบการณ์จากการ ให้บริการวิชาการกลับมาพัฒนาหลักสูตรการจัดการเรียนการสอนให้มี เกิดประสิทธิผล สูงสุด

ผู้ช่วยศาสตราจารย์ ดร.วิเชียร อินทรสมพันธ์

คณบดีคณะครุศาสตร์



คำสั่งคณะกรรมการศาสตร์ มหาวิทยาลัยราชภัฏบ้านสมเด็จเจ้าพระยา

ที่ ๑๙๘ / ๒๕๕๘

เรื่อง แต่งตั้งคณะกรรมการบริการวิชาการ คณะศาสตร์

ประจำปีการศึกษา ๒๕๕๘ - ๒๕๕๙

ด้วย คณะศาสตร์ มหาวิทยาลัยราชภัฏบ้านสมเด็จเจ้าพระยา เป็นหน่วยงานหลักที่มุ่งเน้นการผลิตบัณฑิตครูและบุคลากรทางการศึกษาที่มีคุณภาพ พร้อมให้บริการวิชาการและสามารถนำความรู้ไปประยุกต์ใช้ให้เกิดประโยชน์ต่อทุกภาคส่วน โดยจัดกิจกรรมบริการวิชาการให้ความรู้ในรูปแบบต่างๆ ที่เป็นประโยชน์สอดคล้องกับความต้องการของบุคคล หน่วยงาน ชุมชนท้องถิ่น และสังคม เพื่อการพัฒนาอย่างต่อเนื่องและยั่งยืน

เพื่อให้การดำเนินงานบริการวิชาการของคณะศาสตร์เป็นไปอย่างมีประสิทธิภาพ จึงขอแต่งตั้งคณะกรรมการบริการวิชาการ คณะศาสตร์ ประจำปีการศึกษา ๒๕๕๘ - ๒๕๕๙ ดังนี้

คณะกรรมการที่ปรึกษา

๑. รศ.ดร.วิไพภรณ์ วัฒนานามิตกุล ประธานกรรมการ
๒. ผศ.สมหมาย มหาบรรพต กรรมการ
๓. ผศ.ดร.วิเชียร อินทรสมพันธ์ กรรมการ
๔. ผศ.ดร.สุพัตรา วิไลลักษณ์ กรรมการ
๕. อาจารย์ ดร.เพ็ญพร ทองคำสุก กรรมการ
๖. อาจารย์ณัฐมน พันธุ์ชาติ กรรมการและเลขานุการ

คณะกรรมการดำเนินงาน

- | | |
|-------------------------------------|---------------|
| ๑. อาจารย์ณัฐมน พันธุ์ชาติ | ประธานกรรมการ |
| ๒. ผศ.ดร.ทัศนีย์ กิรีดิรัตน์ | กรรมการ |
| ๓. ผศ.ดร.กฤษดา ผ่องทิทยา | กรรมการ |
| ๔. อาจารย์ศศิภัฏชญา เอ็นเอง | กรรมการ |
| ๕. อาจารย์วิเชียร ทวีลา | กรรมการ |
| ๖. อาจารย์ ดร.ภิญญาพัชญ์ ปลากัดทอง | กรรมการ |
| ๗. ประธานสาขาวิชาการศึกษามัธยมศึกษา | กรรมการ |
| ๘. ประธานสาขาวิชาการประถมศึกษา | กรรมการ |
| ๙. ประธานสาขาวิชาภาษาไทย | กรรมการ |

๑๐. ประธานสาขาวิชาภาษาอังกฤษ	กรรมการ
๑๑. ประธานสาขาวิชาคณิตศาสตร์	กรรมการ
๑๒. ประธานสาขาวิชาวิทยาศาสตร์	กรรมการ
๑๓. ประธานสาขาวิชาสังคมศึกษา	กรรมการ
๑๔. ประธานสาขาวิชาดนตรีศึกษา	กรรมการ
๑๕. ประธานสาขาวิชานาฏศิลป์ศึกษา	กรรมการ
๑๖. ประธานสาขาวิชาศิลปะศึกษา	กรรมการ
๑๗. ประธานสาขาวิชาคอมพิวเตอร์ศึกษา	กรรมการ
๑๘. ประธานสาขาวิชาพลศึกษา	กรรมการ
๑๙. ประธานสาขาวิชาจิตวิทยา	กรรมการ
๒๐. ประธานสาขาวิชาเทคโนโลยีและสื่อสารการศึกษา	กรรมการ
๒๑. ประธานสาขาวิชาคอมพิวเตอร์เพื่อการศึกษา	กรรมการ
๒๒. ประธานสาขาวิชาการประเมินผลและวิจัยทางการศึกษา	กรรมการ
๒๓. ประธานสาขาวิชาการบริหารการศึกษา	กรรมการ
๒๔. นางสาวพรวิภา เสือสมิง	กรรมการและเลขานุการ
๒๕. นางสุรีย์พร ปาละพันธ์	กรรมการและผู้ช่วยเลขานุการ
๒๖. นางสาวจิรฐาทิพย์ วัฒนพานิช	กรรมการและผู้ช่วยเลขานุการ

หน้าที่ ๑) กำหนดนโยบาย และวางแผนการดำเนินงานบริการทางวิชาการแก่สังคมให้เป็นไปตามแผนกลยุทธ์ของคณะครุศาสตร์ และสอดคล้องกับบริบท ความต้องการของสังคม / ชุมชน

๒) ศึกษารายงานจัดสรรงบประมาณแผ่นดินในการผลิตผลงานการบริการทางวิชาการ

๓) ประสาน ส่งเสริม และสนับสนุนการดำเนินงานบริการวิชาการเพื่อเสริมสร้างความเข้มแข็งของชุมชน โดยความร่วมมือระหว่างคณะ หรือหน่วยงานทั้งภายในและภายนอกมหาวิทยาลัย

๔) ติดตามประเมินผลการดำเนินงานบริการทางวิชาการเพื่อเสริมสร้างความเข้มแข็งของชุมชน ประเมินประโยชน์หรือผลกระทบของการให้บริการทางวิชาการ

๕) ขับเคลื่อนการดำเนินงานการบริการทางวิชาการอย่างเป็นระบบ โดยเชื่อมโยงกับการเรียนการสอน หรือการวิจัยอย่างเป็นรูปธรรม

ทั้งนี้ ตั้งแต่วันที่ ๔ ธันวาคม ๒๕๕๘ เป็นต้นไป

สั่ง ณ วันที่ ๔ ธันวาคม พ.ศ. ๒๕๕๘

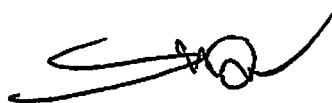

(ผู้ช่วยศาสตราจารย์ ดร.วิเชียร อินทรสมพันธ์)
คณบดีคณะครุศาสตร์

แผนบริการวิชาการสู่สังคมและแผนเสริมสร้างความเข้มแข็งของชุมชน
เพื่อการนำไปใช้ประโยชน์ พ.ศ. 2558

คณะครุศาสตร์ มหาวิทยาลัยราชภัฏบ้านสมเด็จเจ้าพระยา

คณะครุศาสตร์ ได้กำหนดปรัชญาที่สอดคล้องกับปรัชญาของมหาวิทยาลัยที่ว่า “สร้างองค์ความรู้
ระดับสากล ขยายผลสู่ท้องถิ่นและนานาชาติ” คณะครุศาสตร์ได้นำมากำหนดเป็นปรัชญา วิสัยทัศน์
พันธกิจและวัตถุประสงค์ ไว้เป็นแนวทางในการพัฒนาองค์กรและนิสิตนักศึกษา ดังนี้

ส่วนที่ 1 ข้อมูลพื้นฐานของคณะครุศาสตร์

คณะครุศาสตร์ มหาวิทยาลัยราชภัฏบ้านสมเด็จเจ้าพระยา

ปรัชญา

“สร้างองค์กรแห่งการเรียนรู้เพื่อผลิตและพัฒนาครูและบุคลากรทางการศึกษาที่มีคุณภาพ”

วิสัยทัศน์

เป็นหน่วยงานชั้นนำแห่งการเรียนรู้ในการผลิตและพัฒนาครูและบุคลากรทางการศึกษาสู่ความ
เป็นเลิศ มีคุณภาพเป็นที่ยอมรับของสังคม

พันธกิจ

1. ผลิตบัณฑิตครูและบุคลากรทางการศึกษาที่มีสมรรถนะและมึงานทำ โดยบูรณาการความเชี่ยวชาญ
ของสาขาวิชาต่าง ๆ
2. ให้ความร่วมมือเชิงบูรณาการในการผลิตบัณฑิตครูสายวิทยาศาสตร์ คณิตศาสตร์ มนุษยศาสตร์
3. พัฒนาองค์ความรู้เพื่อสร้างนวัตกรรมบนพื้นฐานของกระบวนการวิจัย
4. บริการวิชาการด้านการศึกษาเพื่อยกระดับคุณภาพชีวิตของชุมชน
5. พัฒนาครูและบุคลากรทางการศึกษาประจำการ เพื่อสร้างความแข็งแกร่งวิชาชีพครู
6. อนุรักษ์ส่งเสริมและเผยแพร่ศิลปวัฒนธรรมและภูมิปัญญาเพื่อการประกอบวิชาชีพครู และให้
บัณฑิตปรับตัวทันต่อการเปลี่ยนแปลง
7. บริหารจัดการด้วยหลักธรรมาภิบาลและจรรยาบรรณวิชาชีพครู

คุณลักษณะของบัณฑิตคณะครุศาสตร์

บัณฑิตมีคุณธรรม จริยธรรม มีความรู้ความสามารถทางวิชาการและวิชาชีพ มีทักษะทางปัญญาสามารถนำความรู้สากลไปปรับประยุกต์ใช้กับท้องถิ่นได้ มีทักษะการคิดวิเคราะห์ การวิจัย การสื่อสาร การถ่ายทอดความรู้ และการใช้เทคโนโลยีสารสนเทศเพื่อการศึกษา ตลอดจนมีทักษะทางสังคม มีจิตสาธารณะ เห็นคุณค่าและภูมิใจในศิลปวัฒนธรรมและความเป็นไทย

ขั้นตอนการดำเนินการบริการวิชาการ

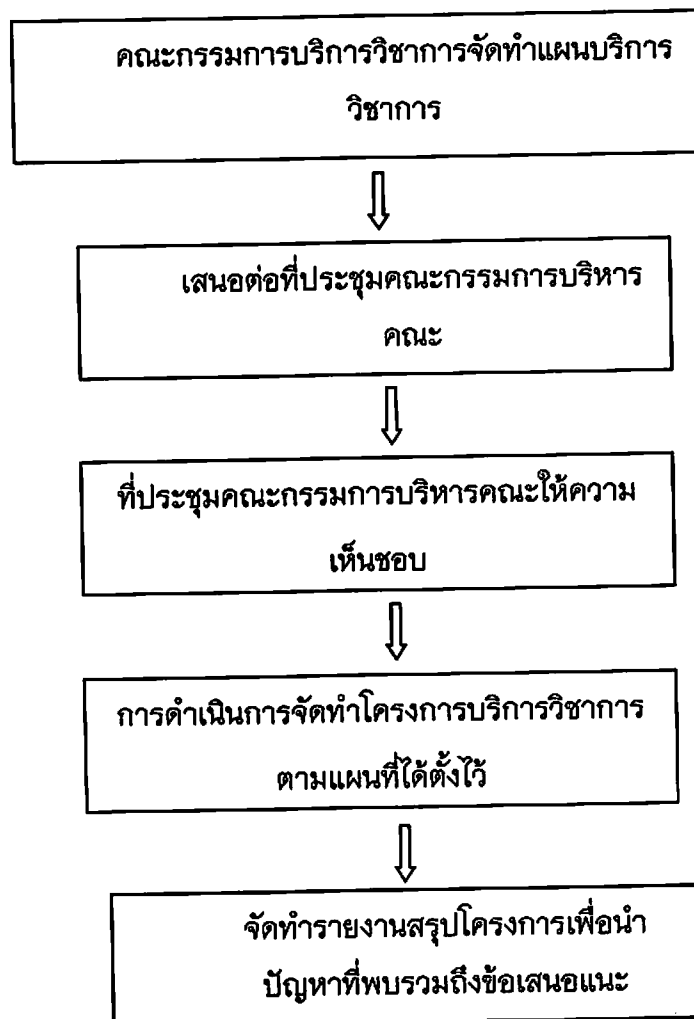

การวิเคราะห์ จุดแข็ง จุดอ่อน โอกาสและอุปสรรค (SWOT Analysis)

จุดแข็ง (Strength : S)

ปัจจัยภายในที่มีผลบวกกับคณะครุศาสตร์ มีดังนี้

- งบประมาณในการสนับสนุนโครงการบริการวิชาการแก่สังคมอย่างต่อเนื่อง
- การบริการวิชาการได้รับความร่วมมือจากสาขาวิชาต่างๆ ส่งผลให้เกิดกิจกรรมบริการวิชาการขึ้นซึ่งครอบคลุมต่อความต้องการ
- มีโครงการบริการวิชาการที่เป็นโครงการต่อเนื่องจำนวนหลายโครงการ

จุดอ่อน (Weakness : W)

ปัจจัยภายในที่มีผลลบกับคณะครุศาสตร์ มีดังนี้

- ขาดความชัดเจนในการบูรณาการงานบริการวิชาการกับการเรียนการสอนและการวิจัย อย่างเป็นรูปธรรม
- ขาดการสำรวจความต้องการในการบริการวิชาการ
- การประชาสัมพันธ์โครงการบริการวิชาการแก่สังคมยังไม่ทั่วถึง

โอกาส (Opportunity : O)

- บุคลากรทางการศึกษามีความต้องการในการพัฒนาศักยภาพของตนเองเพื่อทำวิทยฐานะ เป็นจำนวนมาก
- เทคโนโลยีทางการศึกษามีการพัฒนาอย่างต่อเนื่อง ทำให้บุคลากรทางการศึกษามีความต้องการเรียนรู้มากยิ่งขึ้น

อุปสรรค (Threat : T)

- มีผู้ให้บริการวิชาการเป็นจำนวนมาก ทำให้โครงการบริการวิชาการที่เกิดขึ้นมีการบริการ วิชาการในรูปแบบเดียวกันเป็นจำนวนมาก
- ผู้เข้ารับบริการยังขาดโอกาสในการนำความรู้ที่ได้รับไปประยุกต์

ส่วนที่ 2 แผนบริการสู่สังคมและแผนเสริมสร้างความเข้มแข็งชุมชน

หลักการและเหตุผล

คณะครุศาสตร์ มหาวิทยาลัยราชภัฏบ้านสมเด็จเจ้าพระยา เล็งเห็นความสำคัญของการพัฒนา ท้องถิ่นผ่านกระบวนการสร้างองค์ความรู้ที่สอดคล้องกับบริบทของท้องถิ่นและนำไปสู่การ เผยแพร่ให้บริการชุมชนและท้องถิ่นทั่วไป เพื่อสร้างความเข้มแข็งแก่ท้องถิ่นและจากการศึกษา วิเคราะห์วิจัยทัศน ทัศนกิจและทิศทางการพัฒนาตามแผนกลยุทธ์การบริการวิชาการแก่ชุมชน โดยมีเป้าประสงค์เพื่อกระจายโอกาส ความเสมอภาคและความเท่าเทียมกันทางการบริการ วิชาการแก่ชุมชน อันจะสามารถทำให้พึ่งตนเองและนำไปสู่การพัฒนาคุณภาพชีวิตการทำงาน

และรักษาสมดุลของสภาพแวดล้อมในท้องถิ่นได้ ดังนั้นเพื่อให้มีการปฏิบัติที่เป็นรูปธรรม คณะครู
ศาสตร์ มหาวิทยาลัยราชภัฏบ้านสมเด็จเจ้าพระยา จึงได้กำหนดแผนการบริการวิชาการสู่สังคม
และแผนสร้างเสริมความเข้มแข็งของชุมชนขึ้น

ประเด็นกลยุทธ์

- วางแผนจัดเตรียมความรู้และทักษะที่เพียงพอต่อการดำรงชีวิตของผู้เรียนที่เป็นการสร้าง
อาชีพ มีความรักท้องถิ่นและร่วมกันพัฒนาท้องถิ่นให้ยั่งยืน
- พัฒนานวัตกรรมบริการให้บริการทางวิชาการและการฝึกอบรมที่มีความหลากหลายตาม
สภาพแวดล้อมทรัพยากรและความต้องการที่แตกต่างกันของชุมชนและท้องถิ่น

เป้าประสงค์

- เพื่อกระจายโอกาสความเสมอภาคและเท่าเทียมกันทางการบริการวิชาการแก่ชุมชน อันจะ
สามารถทำให้พึ่งตนเองได้ และนำไปสู่การพัฒนาคุณภาพชีวิตและรักษาสมดุลของ
สภาพแวดล้อมท้องถิ่นได้

นโยบาย

- พัฒนางานบริการวิชาการให้มีความหลากหลายและต่อเนื่องบนพื้นฐานขององค์ความรู้
- มุ่งรับผิดชอบ ดูแล แก้ไข และส่งเสริมให้เกิดความเข้มแข็งของชุมชนและอนุรักษ์
สิ่งแวดล้อม

เป้าหมายหลัก

- ผลงานการบริการวิชาการที่ให้บริการแก่ชุมชนแล้วนำผลการดำเนินงานมาใช้ในการพัฒนา
การเรียนการสอนและงานวิจัย
- ผลงานการบริการวิชาการที่เสริมสร้างความเข้มแข็งสามารถพัฒนาตนเองตามอัตลักษณ์
และวัฒนธรรมของชุมชน

ส่วนที่ 3 เป้าประสงค์/มาตรการ/ตัวชี้วัด/เกณฑ์

เป้าประสงค์	มาตรการ	ตัวชี้วัด	หน่วยนับ	เป้าหมาย	ผู้รับผิดชอบ
คณะครุศาสตร์เป็นแหล่งรวมองค์ความรู้พร้อมให้บริการวิชาการและวิชาชีพ	1. พัฒนาการบริการวิชาการ ตามระบบ กลไกการบริการวิชาการแก่สังคมที่ก่อให้เกิดประโยชน์ต่อสังคม	1. ระบบและกลไกการบริการวิชาการแก่สังคม 2. จำนวนโครงการแบบให้เปล่า/เกิดรายได้	ระดับ โครงการ	6	คณะครุศาสตร์ สาขาวิชา
	2. มี การ นำ ความ รู้ และ ประสบการณ์จากการให้บริการวิชาการมาใช้ในการพัฒนาการเรียนการสอนและ การวิจัย	1. จำนวนโครงการที่นำความรู้และประสบการณ์จากการให้บริการวิชาการมาใช้ในการพัฒนาการเรียนการสอนและการวิจัย	ร้อยละ	60	คณะครุศาสตร์ สาขาวิชา
	3. พัฒนาการบริการวิชาการเพื่อการเรียนรู้และเสริมสร้างความเข้มแข็งของชุมชนและองค์กรภายนอก	1. ระดับความสำเร็จในการเรียนรู้และเสริมสร้างความเข้มแข็งของชุมชนและองค์กรภายนอก	ระดับ	5	คณะครุศาสตร์ สาขาวิชา

ส่วนที่ 4 ข้อมูลโครงการบริการวิชาการ ปีการศึกษา 2558

ที่	ชื่อโครงการ	ลักษณะโครงการ		กลุ่มเป้าหมาย	หน่วยงานที่รับผิดชอบ	ระยะเวลาดำเนินการ (เดือน)	แผนการใช้ประโยชน์
		โครงการใหม่	โครงการต่อเนื่อง				
1	โครงการการจัดการเรียนรู้ทักษะการคิด 1	√		บุคลากรทางการศึกษา -วิทยาลัยพาณิชยการราชดำเนิน -โรงเรียนวัดไผ่ตัน -โรงเรียนวัดศาลาแดง	ฝ่ายวิชาการ คณะครุศาสตร์	มีนาคม 2559	สร้างเครือข่ายความร่วมมือ/บูรณาการเรียนการสอน
2	โครงการการจัดการเรียนรู้ทักษะการคิด 2	√		ครูและบุคลากรทางการศึกษา ของโรงเรียนในอ.บำเหน็จณรงค์ เทพสถิต นายางลัก จัตุรัส จ.ชัยภูมิ	ฝ่ายวิชาการ คณะครุศาสตร์	พฤษภาคม 2559	สร้างเครือข่ายความร่วมมือ/บูรณาการเรียนการสอน
3	โครงการการจัดการเรียนรู้ทักษะการคิด 3	√		ครูและบุคลากรทางการศึกษา ของโรงเรียนสะอาดเมตติมวิทยา อ.เมือง จ.ชุมพร	ฝ่ายวิชาการ คณะครุศาสตร์	มิถุนายน 2559	สร้างเครือข่ายความร่วมมือ/บูรณาการเรียนการสอน

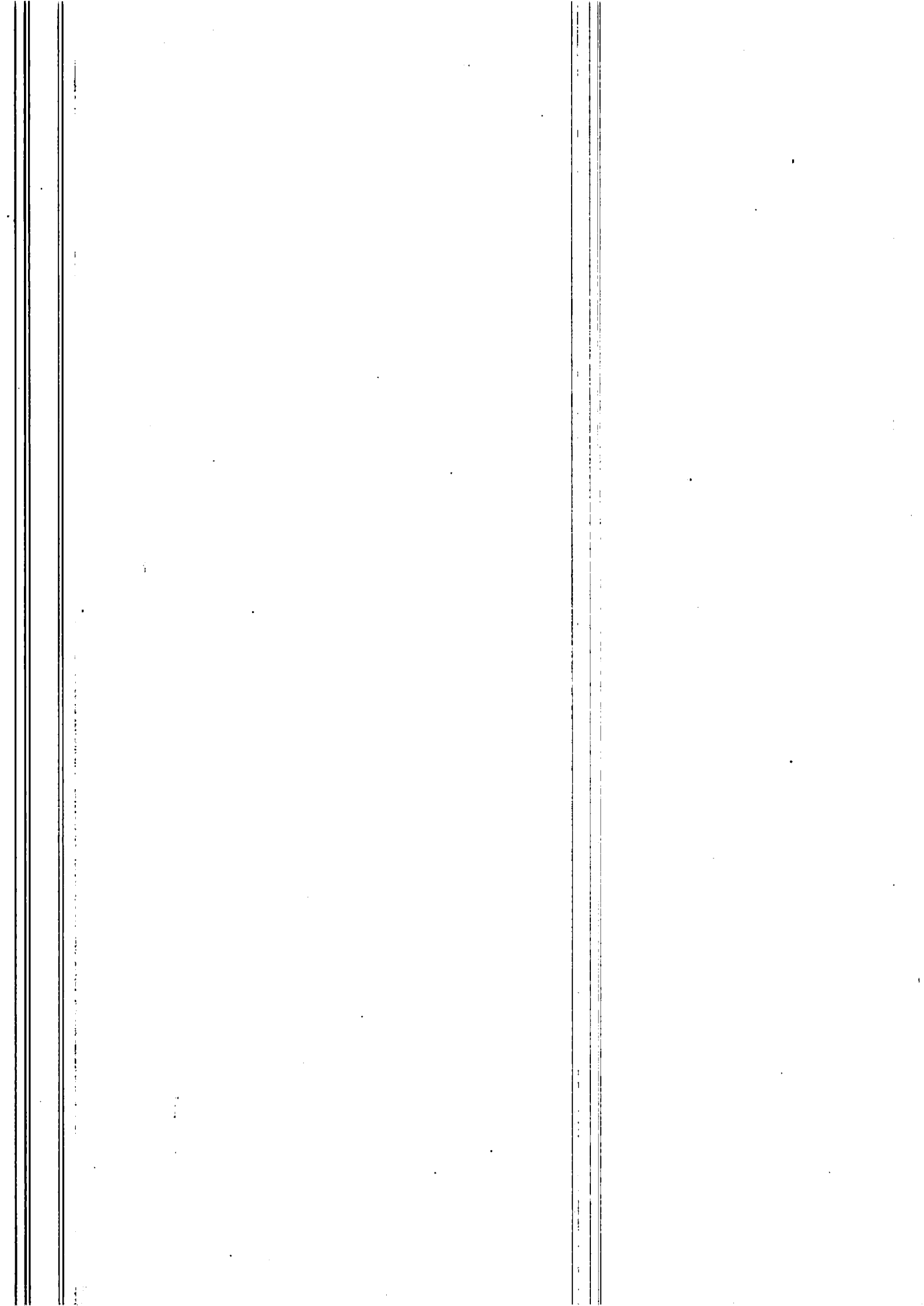

ที่	ชื่อโครงการ	ลักษณะโครงการ		กลุ่มเป้าหมาย	หน่วยงานที่ รับผิดชอบ	ระยะเวลา ดำเนินการ (เดือน)	แผนการใช้ ประโยชน์
		โครงการ ใหม่	โครงการ ต่อเนื่อง	ชุมชนเป้าหมาย (ระบุชื่อชุมชน/องค์กร)			
4	โครงการการจัดการเรียนรู้ทักษะ การคิด 4	√		ครูและบุคลากรทางการ ศึกษา ของโรงเรียน อ่างทองปัทมโรจน์ วิทยาคม จ.อ่างทอง	ฝ่ายวิชาการ คณะครุศาสตร์	กรกฎาคม 2559	สร้างเครือข่ายความ ร่วมมือ/บูรณาการ การเรียนการสอน
5	โครงการศิลปกรรมบำบัด ครั้งที่ 2 ระยะที่ 1		√	ผู้สนใจทั่วไป และ นักเรียนของโรงเรียน อนุบาลบ้านเด็ก สานรัก มูลนิธิเด็ก	ส า ข า วิ ช า คิ ล ป ตี ก ข า สาขาวิชาดนตรี ศึกษา ส า ข า วิ ช า นาฏยศิลป์ศึกษา	27-29 พฤศจิกายน 2558	สร้างเครือข่ายความ ร่วมมือ/บูรณาการ การเรียนการสอน



มหาวิทยาลัยราชภัฏบ้านสมเด็จเจ้าพระยา
ระบบงบประมาณ

รายงานเปรียบเทียบระหว่างบร่ายจ่ายที่ตั้งไว้และยอดผูกพัน

ปีงบประมาณ 2558

060000 : คณะครุศาสตร์

	ยอดอนุมัติ	ยอดผูกพัน	ยอดคงเหลือ
	379,890.00	199,010.00	180,880.00
	379,890.00	199,010.00	180,880.00
	379,890.00	199,010.00	180,880.00
	379,890.00	199,010.00	180,880.00
งานขยายโอกาสและพัฒนาคุณภาพการศึกษา	41,400.00	28,200.00	13,200.00
ผลผลิตผลงานการบริการวิชาการ	41,400.00	28,200.00	13,200.00
21101-58-04003-06-01	41,400.00	28,200.00	13,200.00
060203 : สาขาวิชาการศึกษาศาสตร์	41,400.00	28,200.00	13,200.00
1140402 : การเพิ่มความแข็งแกร่งทางวิชาชีพครู คณาจารย์	41,400.00	28,200.00	13,200.00
0100 : กองทุนทั่วไป	41,400.00	28,200.00	13,200.00
300313 : กย.1 โครงการอบรมการวิจัยในชั้นเรียน	14,400.00	7,200.00	7,200.00
5821101060203014:- ค่าตอบแทน : กย.1 โครงการอบรมการวิจัยในชั้นเรียน	22,000.00	16,000.00	6,000.00
5821101060203015:- ค่าใช้สอย : กย.1 โครงการอบรมการวิจัยในชั้นเรียน	5,000.00	5,000.00	0.00
5821101060203016:- ค่าวัสดุ : กย.1 โครงการอบรมการวิจัยในชั้นเรียน	118,990.00	104,990.00	14,000.00
060206 : สาขาวิชาจิตวิทยา	89,600.00	75,600.00	14,000.00
1140401 : เผยแพร่ความรู้และบริการวิชาการ	89,600.00	75,600.00	14,000.00
0100 : กองทุนทั่วไป	89,600.00	75,600.00	14,000.00
300317 : กย.1 โครงการการบริหารจัดการแนะแนว	3,600.00	3,600.00	0.00
5821101060206016:- ค่าตอบแทน : กย.1 โครงการการบริหารจัดการแนะแนว	50,000.00	50,000.00	0.00
5821101060206018:- ค่าวัสดุ : กย.1 โครงการการบริหารจัดการแนะแนว	30,000.00	22,000.00	8,000.00
5821101060206017:- ค่าใช้สอย : กย.1 โครงการการบริหารจัดการแนะแนว	29,390.00	29,390.00	0.00
1140402 : การเพิ่มความแข็งแกร่งทางวิชาชีพครู คณาจารย์	29,390.00	29,390.00	0.00
0100 : กองทุนทั่วไป	29,390.00	29,390.00	0.00
300314 : กย.1 โครงการการบริหารงานให้คำปรึกษาสำหรับนิสิตทั่วไป	29,390.00	29,390.00	0.00
5821101060206004:- ค่าวัสดุ : กย.1 โครงการการบริหารงานให้คำปรึกษาสำหรับนิสิตทั่วไป	29,390.00	29,390.00	0.00
060210 : สาขาวิชาภาษาอังกฤษ	119,500.00	65,820.00	53,680.00
1140401 : เผยแพร่ความรู้และบริการวิชาการ	119,500.00	65,820.00	53,680.00
0100 : กองทุนทั่วไป	119,500.00	65,820.00	53,680.00
300320 : กย.1โครงการบริการวิชาการแก่สังคม	57,200.00	46,620.00	10,580.00
5821101060210020:- ค่าใช้สอย : กย.1โครงการบริการวิชาการแก่สังคม	19,200.00	19,200.00	0.00
5821101060210019:- ค่าตอบแทน : กย.1โครงการบริการวิชาการแก่สังคม	43,100.00	0.00	43,100.00
5821101060210021:- ค่าวัสดุ : กย.1โครงการบริการวิชาการแก่สังคม	100,000.00	0.00	100,000.00
060211 : สาขาวิชาวิทยาศาสตร์	100,000.00	0.00	100,000.00
1140401 : เผยแพร่ความรู้และบริการวิชาการ	100,000.00	0.00	100,000.00
0100 : กองทุนทั่วไป	100,000.00	0.00	100,000.00
300323 : กย.1 โครงการบริการวิชาการแก่ชุมชนทางด้านวิทยาศาสตร์	50,000.00	0.00	50,000.00
5821101060211043:- ค่าวัสดุ : กย.1 โครงการบริการวิชาการแก่ชุมชนทางด้านวิทยาศาสตร์	20,000.00	0.00	20,000.00
5821101060211041:- ค่าตอบแทน : กย.1 โครงการบริการวิชาการแก่ชุมชน			

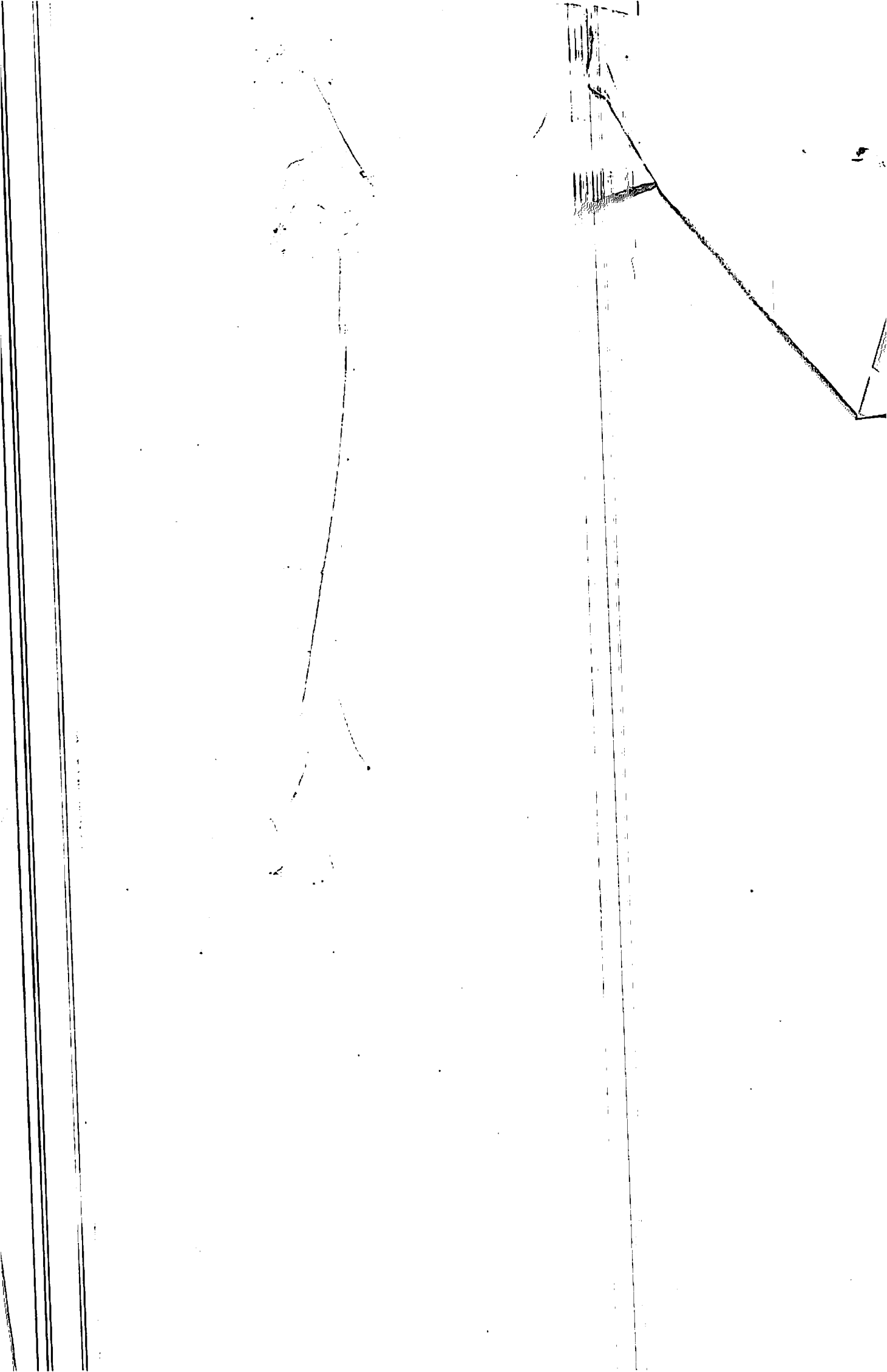



มหาวิทยาลัยราชภัฏบ้านสมเด็จเจ้าพระยา
ระบบงบประมาณ

รายงานเปรียบเทียบระหว่างงบรายจ่ายที่ตั้งไว้และยอดผูกพัน

ปีงบประมาณ 2558

060000 : คณะครุศาสตร์

	ยอดอนุมัติ	ยอดผูกพัน	ยอดคงเหลือ
ทางด้านวิทยาศาสตร์			
5821101060211042:- ค่าใช้สอย : ทย.1 โครงการบริการวิชาการแก่ชุมชน	30,000.00	0.00	30,000.00
ทางด้านวิทยาศาสตร์			



	ยอดอนุมัติ	ยอดผูกพัน	ยอดคงเหลือ
เงินงบประมาณแผ่นดิน	1,000,000.00	951,105.00	48,895.00
11 : แผนงานขยายโอกาสและพัฒนาคุณภาพการศึกษา	1,000,000.00	951,105.00	48,895.00
4 : ผลผลิตผลงานการบริการวิชาการ	1,000,000.00	951,105.00	48,895.00
11101-58-04003-06-01	1,000,000.00	951,105.00	48,895.00
060100 : สำนักงานคณบดีคณะครุศาสตร์	1,000,000.00	951,105.00	48,895.00
1140402 : การเพิ่มความเข้มแข็งทางวิชาชีพครู คณาจารย์	1,000,000.00	951,105.00	48,895.00
0100 : กองทุนทั่วไป	1,000,000.00	951,105.00	48,895.00
300284 : กย.1 โครงการอบรมจิตวิทยาเด็กที่มีความต้องการพิเศษ (จิตวิทยา)	65,700.00	65,425.00	275.00
5811101060100020:- รายจ่ายอื่น : กย.1 โครงการอบรมจิตวิทยาเด็กที่มีความต้องการพิเศษ (จิตวิทยา)	65,700.00	65,425.00	275.00
300285 : กย.2 โครงการพัฒนาศักยภาพการวัดและประเมินผลการเรียนรู้สำหรับครูและผู้บริหารสถานศึกษา (การประเมินผล+บริหาร)	102,300.00	102,300.00	0.00
5811101060100021:- รายจ่ายอื่น : กย.2 โครงการพัฒนาศักยภาพการวัดและประเมินผลการเรียนรู้สำหรับครูและผู้บริหารสถานศึกษา (การประเมินผล+บริหาร)	102,300.00	102,300.00	0.00
300286 : กย.3 โครงการพัฒนาศักยภาพการสอนคณิตศาสตร์ด้วยโปรแกรมสำเร็จรูป GEOGEBRA (คณิตศาสตร์)	65,700.00	65,700.00	0.00
5811101060100022:- รายจ่ายอื่น : กย.3 โครงการพัฒนาศักยภาพการสอนคณิตศาสตร์ด้วยโปรแกรมสำเร็จรูป GEOGEBRA (คณิตศาสตร์)	65,700.00	65,700.00	0.00
300287 : กย.4 CEFR กับการจัดการเรียนการสอนภาษาอังกฤษ ระดับประถมศึกษา (ภาษาอังกฤษ)	65,700.00	63,200.00	2,500.00
5811101060100023:- รายจ่ายอื่น : กย.4 CEFR กับการจัดการเรียนการสอนภาษาอังกฤษ ระดับประถมศึกษา (ภาษาอังกฤษ)	65,700.00	63,200.00	2,500.00
300288 : กย.5 โครงการพัฒนาครูปฐมวัยสอนสนุกด้วยสื่อและกิจกรรมสร้างสรรค์ (การศึกษาปฐมวัย)	65,700.00	65,680.00	20.00
5811101060100024:- รายจ่ายอื่น : กย.5 โครงการพัฒนาครูปฐมวัยสอนสนุกด้วยสื่อและกิจกรรมสร้างสรรค์ (การศึกษาปฐมวัย)	65,700.00	65,680.00	20.00
300289 : กย.6 โครงการการบันเทิงในกองลูกเสือ (พลศึกษา)	65,700.00	63,900.00	1,800.00
5811101060100025:- รายจ่ายอื่น : กย.6 โครงการการบันเทิงในกองลูกเสือ (พลศึกษา)	65,700.00	63,900.00	1,800.00
300290 : กย.7 โครงการฝึกอบรมการสตัฟฟ์สัตว์ (วิทยาศาสตร์)	45,000.00	41,500.00	3,500.00
5811101060100026:- รายจ่ายอื่น : กย.7 โครงการฝึกอบรมการสตัฟฟ์สัตว์ (วิทยาศาสตร์)	45,000.00	41,500.00	3,500.00
300291 : กย.8 โครงการอบรมครูเชิงปฏิบัติการ นาฏศิลป์อาเซียน ครั้งที่ ๑ : อีเหนาแตงขวา (นาฏศิลป์ศึกษา)	65,700.00	63,950.00	1,750.00
5811101060100027:- รายจ่ายอื่น : กย.8 โครงการอบรมครูเชิงปฏิบัติการ นาฏศิลป์อาเซียน ครั้งที่ ๑ : อีเหนาแตงขวา (นาฏศิลป์ศึกษา)	65,700.00	63,950.00	1,750.00



	ยอดอนุมัติ	ยอดผูกพัน	ยอดคงเหลือ
300292 : กย.9 โครงการอบรมเชิงปฏิบัติการ การสร้างโมเดลสามมิติ และการนำเสนอผลงาน (คอมพิวเตอร์ศึกษา)	65,000.00	64,800.00	200.00
5811101060100028:- รายจ่ายอื่น : กย.9 โครงการอบรมเชิงปฏิบัติการ การสร้างโมเดลสามมิติ และการนำเสนอผลงาน (คอมพิวเตอร์ศึกษา)	65,000.00	64,800.00	200.00
300293 : กย.10 โครงการอบรมเชิงปฏิบัติการ การสร้างเว็บไซต์ด้วย ภาษา PHP (คอมพิวเตอร์เพื่อการศึกษา)	65,000.00	65,000.00	0.00
5811101060100029:- รายจ่ายอื่น : กย.10 โครงการอบรมเชิงปฏิบัติการ การสร้างเว็บไซต์ด้วยภาษา PHP (คอมพิวเตอร์เพื่อการศึกษา)	65,000.00	65,000.00	0.00
300294 : กย.11 โครงการการวิเคราะห์ข้อมูลเพื่อการวิจัยทาง พฤติกรรมศาสตร์และสังคมศาสตร์ด้วยโปรแกรม LISREL (วิชาชีพครู)	65,700.00	33,400.00	32,300.00
5811101060100030:- รายจ่ายอื่น : กย.11 โครงการการวิเคราะห์ข้อมูลเพื่อ การวิจัยทางพฤติกรรมศาสตร์และสังคมศาสตร์ด้วยโปรแกรม LISREL (วิชาชีพครู)	65,700.00	33,400.00	32,300.00
300295 : กย.12 โครงการอบรมเชิงปฏิบัติการ การพัฒนาองค์ความรู้ครู คนตรี ครั้งที่ ๓ (ดนตรีศึกษา)	65,700.00	65,700.00	0.00
5811101060100031:- รายจ่ายอื่น : กย.12 โครงการอบรมเชิงปฏิบัติการ การพัฒนาองค์ความรู้ครูคนตรี ครั้งที่ ๓ (ดนตรีศึกษา)	65,700.00	65,700.00	0.00
300296 : กย.13 โครงการจัดการเรียนการสอนเพื่อพัฒนาศักยภาพครู สังกศศึกษาในการสอนวิชาหน้าที่พลเมืองตามระบอบประชาธิปไตยแบบ อารยประเทศ (สังคมศึกษา)	65,700.00	59,300.00	6,400.00
5811101060100032:- รายจ่ายอื่น : กย.13 โครงการจัดการเรียนการสอนเพื่อ พัฒนาศักยภาพครูสังคมศึกษาในการสอนวิชาหน้าที่พลเมืองตามระบอบ ประชาธิปไตยแบบอารยประเทศ (สังคมศึกษา)	65,700.00	59,300.00	6,400.00
300297 : กย.14 โครงการ การพัฒนาสื่อมัลติมีเดียเพื่อการเรียนการสอน (เทคโนโลยีและสื่อสารการศึกษา)	65,700.00	65,550.00	150.00
5811101060100033:- รายจ่ายอื่น : กย.14 โครงการ การพัฒนาสื่อมัลติมีเดีย เพื่อการเรียนการสอน (เทคโนโลยีและสื่อสารการศึกษา)	65,700.00	65,550.00	150.00
300298 : กย.15 โครงการอบรมเชิงปฏิบัติการ การสร้างสื่อมัลติมีเดีย สำหรับครูภาษาไทย ระดับการศึกษาขั้นพื้นฐาน (ภาษาไทย)	65,700.00	65,700.00	0.00
5811101060100034:- รายจ่ายอื่น : กย.15 โครงการอบรมเชิงปฏิบัติการ การ สร้างสื่อมัลติมีเดียสำหรับครูภาษาไทย ระดับการศึกษาขั้นพื้นฐาน (ภาษาไทย)	65,700.00	65,700.00	0.00



	ยอดอนุมัติ	ยอดผูกพัน	ยอดคงเหลือ
บ.กศ.	242,780.00	196,786.00	45,994.00
14 : แผนงานขยายโอกาสและพัฒนาคุณภาพการศึกษา	242,780.00	196,786.00	45,994.00
44 : ผลผลิต : ผลงานการบริการวิชาการ	242,780.00	196,786.00	45,994.00
21101-59-04003-06-01	242,780.00	196,786.00	45,994.00
060203 : สาขาวิชาการศึกษาระดับมัธยมศึกษา	80,300.00	64,686.00	15,614.00
4404002 : การเพิ่มความแข็งแกร่งทางวิชาชีพครู คณาจารย์ และบุคลากรทางการศึกษา	80,300.00	64,686.00	15,614.00
0100 : กองทุนทั่วไป	80,300.00	64,686.00	15,614.00
300349 : โครงการที่ 1 โครงการบริการวิชาการแก่สังคม	80,300.00	64,686.00	15,614.00
5921101060203010:- ค่าตอบแทน : โครงการที่ 1 โครงการบริการวิชาการแก่สังคม	28,800.00	15,600.00	13,200.00
5921101060203012:- ค่าวัสดุ : โครงการที่ 1 โครงการบริการวิชาการแก่สังคม	15,500.00	15,486.00	14.00
5921101060203011:- ค่าใช้สอย : โครงการที่ 1 โครงการบริการวิชาการแก่สังคม	35,000.00	33,600.00	1,400.00
5921101060203013:- ค่าสาธารณูปโภค : โครงการที่ 1 โครงการบริการวิชาการแก่สังคม	1,000.00	0.00	1,000.00
060211 : สาขาวิชาวิทยาศาสตร์	80,000.00	77,100.00	2,900.00
4404001 : เผยแพร่ความรู้และบริการวิชาการ	30,000.00	27,100.00	2,900.00
0100 : กองทุนทั่วไป	30,000.00	27,100.00	2,900.00
300378 : โครงการที่ 1 โครงการบริการวิชาการที่บูรณาการด้านการเรียนการสอน และวิจัย	30,000.00	27,100.00	2,900.00
5921101060211023:- ค่าใช้สอย : โครงการที่ 1 โครงการบริการวิชาการที่บูรณาการด้านการเรียนการสอน และวิจัย	18,000.00	18,000.00	0.00
5921101060211022:- ค่าตอบแทน : โครงการที่ 1 โครงการบริการวิชาการที่บูรณาการด้านการเรียนการสอน และวิจัย	5,000.00	2,100.00	2,900.00
5921101060211024:- ค่าวัสดุ : โครงการที่ 1 โครงการบริการวิชาการที่บูรณาการด้านการเรียนการสอน และวิจัย	7,000.00	7,000.00	0.00
4404002 : การเพิ่มความแข็งแกร่งทางวิชาชีพครู คณาจารย์ และบุคลากรทางการศึกษา	50,000.00	50,000.00	0.00
0100 : กองทุนทั่วไป	50,000.00	50,000.00	0.00
300380 : โครงการที่ 1 โครงการเพิ่มความแข็งแกร่งทางวิชาชีพครูและบุคลากรทางการศึกษา	50,000.00	50,000.00	0.00
5921101060211009:- ค่าวัสดุ : โครงการที่ 1 โครงการเพิ่มความแข็งแกร่งทางวิชาชีพครูและบุคลากรทางการศึกษา	29,500.00	29,500.00	0.00
5921101060211008:- ค่าใช้สอย : โครงการที่ 1 โครงการเพิ่มความแข็งแกร่งทางวิชาชีพครูและบุคลากรทางการศึกษา	12,500.00	12,500.00	0.00
5921101060211007:- ค่าตอบแทน : โครงการที่ 1 โครงการเพิ่มความแข็งแกร่งทางวิชาชีพครูและบุคลากรทางการศึกษา	8,000.00	8,000.00	0.00
060215 : สาขาวิชานาฏศิลป์ศึกษา	55,000.00	55,000.00	0.00



	ยอดอนุมัติ	ยอดผูกพัน	ยอดคงเหลือ
4404001 : เหยแพร่ความรู้และบริการวิชาการ	55,000.00	55,000.00	0.00
0100 : กองทุนทั่วไป	55,000.00	55,000.00	0.00
300378 : โครงการที่ 1 โครงการบริการวิชาการที่บูรณาการด้านการเรียนการสอน และวิจัย	55,000.00	55,000.00	0.00
5921101060215008:- ค่าใช้สอย : โครงการที่ 1 โครงการบริการวิชาการที่บูรณาการด้านการเรียนการสอน และวิจัย	27,360.00	27,360.00	0.00
5921101060215009:- ค่าวัสดุ : โครงการที่ 1 โครงการบริการวิชาการที่บูรณาการด้านการเรียนการสอน และวิจัย	13,240.00	13,240.00	0.00
5921101060215007:- ค่าตอบแทน : โครงการที่ 1 โครงการบริการวิชาการที่บูรณาการด้านการเรียนการสอน และวิจัย	14,400.00	14,400.00	0.00
060221 : สาขาวิชาประถมศึกษา	27,480.00	0.00	27,480.00
4404001 : เหยแพร่ความรู้และบริการวิชาการ	27,480.00	0.00	27,480.00
0100 : กองทุนทั่วไป	27,480.00	0.00	27,480.00
300349 : โครงการที่ 1 โครงการบริการวิชาการแก่สังคม	27,480.00	0.00	27,480.00
5921101060221010:- ค่าตอบแทน : โครงการที่ 1 โครงการบริการวิชาการแก่สังคม	9,600.00	0.00	9,600.00
5921101060221012:- ค่าวัสดุ : โครงการที่ 1 โครงการบริการวิชาการแก่สังคม	10,800.00	0.00	10,800.00
5921101060221011:- ค่าใช้สอย : โครงการที่ 1 โครงการบริการวิชาการแก่สังคม	7,080.00	0.00	7,080.00



	ยอดอนุมัติ	ยอดผูกพัน	ยอดคงเหลือ
เงินงบประมาณแผ่นดิน	1,000,000.00	1,000,000.00	0.00
14 : แผนงานขยายโอกาสและพัฒนาคุณภาพการศึกษา	1,000,000.00	1,000,000.00	0.00
44 : ผลผลิต : ผลงานการบริการวิชาการ	1,000,000.00	1,000,000.00	0.00
11101-59-04003-06-01	1,000,000.00	1,000,000.00	0.00
060100 : สำนักงานคณบดีคณะครุศาสตร์	1,000,000.00	1,000,000.00	0.00
4404001 : เผยแพร่ความรู้และบริการวิชาการ	1,000,000.00	1,000,000.00	0.00
0100 : กองทุนทั่วไป	1,000,000.00	1,000,000.00	0.00
300026 : โครงการบริการวิชาการแก่สังคม	85,060.00	85,060.00	0.00
5911101060100030:- รายจ่ายอื่น : โครงการบริการวิชาการแก่สังคม	65,060.00	65,060.00	0.00
5911101060100029:- รายจ่ายอื่น : โครงการบริการวิชาการแก่สังคม	20,000.00	20,000.00	0.00
300359 : โครงการอบรมเชิงปฏิบัติการ การพัฒนาสมองแบบ	65,980.00	65,980.00	0.00
กัลยาณมิตรสู่ชั้นเรียน			
5911101060100025:- รายจ่ายอื่น : โครงการอบรมเชิงปฏิบัติการ การพัฒนา	65,980.00	65,980.00	0.00
สมองแบบกัลยาณมิตรสู่ชั้นเรียน			
300361 : โครงการอบรมเชิงปฏิบัติการ การตัดต่อวิดีโอเพื่อการศึกษา	69,980.00	69,980.00	0.00
5911101060100028:- รายจ่ายอื่น : โครงการอบรมเชิงปฏิบัติการ การตัดต่อ	69,980.00	69,980.00	0.00
วิดีโอเพื่อการศึกษา			
300362 : โครงการเพิ่มศักยภาพการสอนคณิตศาสตร์ระดับมัธยมศึกษา	57,400.00	57,400.00	0.00
5911101060100031:- รายจ่ายอื่น : โครงการเพิ่มศักยภาพการสอน	57,400.00	57,400.00	0.00
คณิตศาสตร์ระดับมัธยมศึกษา			
300363 : โครงการการพัฒนาคุณธรรมและจริยธรรมของผู้บริหาร	46,400.00	46,400.00	0.00
สถานศึกษาและบุคลากรทางการศึกษา			
5911101060100032:- รายจ่ายอื่น : โครงการการพัฒนาคุณธรรมและ	46,400.00	46,400.00	0.00
จริยธรรมของผู้บริหารสถานศึกษาและบุคลากรทางการศึกษา			
300364 : โครงการเพิ่มความแข็งแกร่งและพัฒนาเครือข่ายครูสังคัม	67,800.00	67,800.00	0.00
ศึกษาในศตวรรษที่ 21			
5911101060100033:- รายจ่ายอื่น : โครงการเพิ่มความแข็งแกร่งและพัฒนา	67,800.00	67,800.00	0.00
เครือข่ายครูสังคัมศึกษาในศตวรรษที่ 21			
300365 : โครงการอบรมเชิงปฏิบัติการ "การพัฒนาองค์ความรู้คุณครู"	68,700.00	68,700.00	0.00
ครั้งที่ 4			
5911101060100034:- รายจ่ายอื่น : โครงการอบรมเชิงปฏิบัติการ "การพัฒนา	68,700.00	68,700.00	0.00
องค์ความรู้คุณครู" ครั้งที่ 4			
300366 : โครงการพัฒนาครูวิทยาศาสตร์เพื่อศิษย์ในศตวรรษที่ 21	46,500.00	46,500.00	0.00
5911101060100035:- รายจ่ายอื่น : โครงการพัฒนาครูวิทยาศาสตร์เพื่อศิษย์	46,500.00	46,500.00	0.00
ในศตวรรษที่ 21			
300367 : โครงการอบรมครูเชิงปฏิบัติการ "นาฏศิลป์อาเซียน" ครั้งที่ 2	70,000.00	70,000.00	0.00
5911101060100036:- รายจ่ายอื่น : โครงการอบรมครูเชิงปฏิบัติการ	70,000.00	70,000.00	0.00
"นาฏศิลป์อาเซียน" ครั้งที่ 2			



	ยอดอนุมัติ	ยอดผูกพัน	ยอดคงเหลือ
300368 : โครงการอบรมเชิงปฏิบัติการเพื่อเสริมสร้างทักษะวิชาชีพครู ศิลปศึกษา	58,300.00	58,300.00	0.00
5911101060100037:- รายจ่ายอื่น : โครงการอบรมเชิงปฏิบัติการเพื่อ เสริมสร้างทักษะวิชาชีพครูศิลปศึกษา	58,300.00	58,300.00	0.00
300369 : โครงการอบรมเชิงปฏิบัติการ "สนุกกับกิจกรรมสร้างสรรค์ สำหรับเด็กปฐมวัย"	54,800.00	54,800.00	0.00
5911101060100038:- รายจ่ายอื่น : โครงการอบรมเชิงปฏิบัติการ "สนุกกับ กิจกรรมสร้างสรรค์สำหรับเด็กปฐมวัย"	54,800.00	54,800.00	0.00
300370 : โครงการส่งเสริมการจัดการเรียนรู้เพื่อพัฒนาทักษะการคิด	171,480.00	171,480.00	0.00
5911101060100039:- รายจ่ายอื่น : โครงการส่งเสริมการจัดการเรียนรู้เพื่อ พัฒนาทักษะการคิด	171,480.00	171,480.00	0.00
300422 : โครงการอบรมเชิงปฏิบัติการการสร้างสื่อมัลติมีเดียสำหรับครู ภาษาไทยระดับการศึกษาขั้นพื้นฐาน	37,200.00	37,200.00	0.00
5911101060100040:- รายจ่ายอื่น : โครงการอบรมเชิงปฏิบัติการการสร้างสื่อ มัลติมีเดียสำหรับครูภาษาไทยระดับการศึกษาขั้นพื้นฐาน	37,200.00	37,200.00	0.00
300425 : โครงการอบรมเชิงปฏิบัติการการสร้างสื่อสามมิติเสมือนจริง ชั้นสูง	49,600.00	49,600.00	0.00
5911101060100042:- รายจ่ายอื่น : โครงการอบรมเชิงปฏิบัติการการสร้างสื่อ สามมิติเสมือนจริงชั้นสูง	49,600.00	49,600.00	0.00
300426 : โครงการอบรมเชิงปฏิบัติการการสร้างสื่อการเรียนการสอน เพื่อทำผลงานทางวิชาการ	50,800.00	50,800.00	0.00
5911101060100043:- รายจ่ายอื่น : โครงการอบรมเชิงปฏิบัติการการสร้างสื่อ การเรียนการสอนเพื่อทำผลงานทางวิชาการ	50,800.00	50,800.00	0.00

